The efficiency catalyst

CIN: L72100DL1993PLC179154

FCS/STX/2021 **June 25, 2021**

To,

The Bombay Stock Exchange Ltd.,
Corporate Relationship Department,
P J Tower, Dalal Street,
Mumbai- 400001

National Stock Exchange of India Limited
Exchange Plaza, Plot No. C/1, G Block,
Bandra Kurla Complex, Bandra (E),
Mumbai- 400051

Dear Sir,

Subject: - Intimation of Newspaper advertisement of 199th Board Meeting to be held on Tuesday, 29th June, 2021.

Ref: Regulation 47 of SEBI (Listing Obligations and Disclosure Requirements) Regulations, 2015.

Pursuant to requirement of Regulation 30 read with Regulation 47 of SEBI (Listing Obligations and Disclosure Requirements) Regulations, 2015, Please find enclosed herewith the copy of newspaper advertisement with respect to Intimation of 199th Board meeting to be held on Tuesday, 29th June, 2021 and published in the following newspapers on 24th June, 2021:

1. Financial Express, New Delhi – English newspaper
2. Haribhoomi, New Delhi – Hindi newspaper

This is for your information and records.

Thanking You,

Yours faithfully,
For **FCS Software Solutions Limited**
FCS Software Solutions Ltd.

Company Secretary

(Harsha Sharma)
Company Secretary
Membership No- A33548

enterprise interfaces
collaborative platforms
business processes

FCS Software Solutions Limited
Regd. off : 205, 2nd Floor, Aggarwal Chamber IV, 27, Veer Sawarker Block, Vikas Marg, Shakerpur, Delhi 110 092
Tel: +91-011-42418371, www.fcsltd.com
Corporate office:- Plot No. 83, NSEZ, Noida Phase II, Noida-201305, Tel: 0120-4635900 Fax. 0120-4635941
Email id: investors@fcsltd.com website:- www.fcsltd.com
Noida Office: A-86, Sector-57, Noida-201301, India, Tel: 0120-3061100, Fax No-0120-3061111

एक लाख का इनामी नकली नोटों का सप्लायर बंगाल से अरेस्ट

हरिभूमि न्यूज ▶▶ नई दिल्ली

नकली नोटों की सप्लाई का देशभर में नेटवर्क चलाने वाले तस्कर को दिल्ली पुलिस की स्पेशल सेल ने वेस्ट बंगाल में कई दिनों तक कैंप लगाकर किये गये लंबे इंतजार के बाद आखिरकार अरेस्ट कर ही लिया। आरोपी हबीबुर रहमान नकली नोटों के धंधे का बड़ा नाम था जोकि कई बार पुलिस को चकमा दे चुका था। पुलिस ने आरोपी की गिरफ्तारी पर एक लाख रुपए का इनाम भी घोषित किया था। आरोपी बांग्लादेश बॉर्डर से नकली नोट मंगाकर उसे अपने एजेंटो के माध्यम से देश के विभिन्न शहरों में सप्लाई करवाता था।

खास बातें

- पुलिस ने कई दिनों तक कैंप लगाकर किया तस्कर का इंतजार
- बांग्लादेश बॉर्डर से भारत पहुंचते थे नकली नोट

आरोपी को कोर्ट में पेश कर चार दिन की रिमांड पर लिया गया

डीसीपी संजीव कुमार यादव ने बताया कि एसीपी जसबीर सिंह की निगरानी वाली इंस्पेक्टर विवेकानंद और इंस्पेक्टर कुलदीप सिंह यादव की टीम ने हबीबुर को गिरफ्तार किया है। स्पेशल सेल की टीम ने इस साल जनवरी में शेख शहजाद नामक तस्कर को चार लाख के नकली नोटों के साथ आनंद विहार रेलवे स्टेशन के पास से गिरफ्तार किया था। बरामद किए गए नकली नोटों की जांच में पता चला कि उनमें असली नोटों की तरह ही सिक्योरिटी से जुड़े फीचर भी इस्तेमाल किए जा रहे थे। शहजाद ने बताया था कि वह बंगाल में हबीबुर रहमान नामक शख्स से नोट लेकर आगे सप्लाई करता है। जिसके बाद पुलिस ने आरोपी की तलाश में वेस्ट बंगाल में कुछ दिनों तक कैंप लगाया। कई जगहों पर छापेमारी कर आखिरकार उसे गिरफ्तार कर लिया गया। फिलहाल आरोपी को कोर्ट में पेश कर चार दिन की रिमांड पर लिया गया है। पुलिस नकली नोटों से जुड़ी सभी कड़ियों को रिमांड के दौरान जोड़ने और उन तक पहुंचने की रणनीति पर काम करेगी।

चोरी व लूटपाट करने वाले चार चढ़े हत्थे

हरिभूमि न्यूज ▶▶ नई दिल्ली

- 5500 रुपए व डेबिट कार्ड किया था चोरी

रेलवे स्टेशन पुलिस ने चोरी और लूटपाट करने वाले एक गैंग का खुलासा पर्दाफाश किया है। इस सिलसिले में चार लोग अरेस्ट हुये हैं। पुलिस ने इनसे एक मोबाइल और ऑटो जब्त किया है। पकड़े गये बदमाशों के नाम ज्ञान, गुलफाम, भूरा उर्फ अमित और वासिर बताये गये हैं। सभी बदरपुर, संगम विहार और कल्याणपुरी के रहने वाले हैं। इनके पकड़े जाने से चार मामले सुलझा लेने का दावा किया गया है।

रेलवे पुलिस के एक अधिकारी ने बताया कि रंजीत नगर निवासी राम सूरत यादव ने 5500 रुपए व डेबिट कार्ड बैग से चोरी होने की शिकायत दी थी। पीड़ित एमसीडी स्कूल में टीचर हैं, उन्होंने बताया कि 21 जून को वह इलाहाबाद से ट्रेन के जरिये सुबह सात बजे नई दिल्ली रेलवे स्टेशन पहुंचे थे। अजमेरी गेट साइड से ऑटो पकड़ा। पंचकुइया रोड पहुंचने पर ड्राइवर ने ऑटो रोक दिया। ड्राइवर ने ऑटो नहीं स्टार्ट होने की बात कही। जिस पर उसने एक ऑटो रुकवा उसमें बिठा दिया। उस ऑटो में दो लोग पहले से सवार थे। जब वह घर पहुंचा तो बैग खुला हुआ मिला। रुपए गायब थे। मामले में पीड़ित ने शिकायत दर्ज कराई।

सीसीटीवी की मदद से मिली कामयाबी

नई दिल्ली रेलवे स्टेशन इंचार्ज अजीत कुमार की टीम ने ऑटो का पता लगाने के लिए सीसीटीवी कैमरे की फुटेज चेक की। जिसकी मदद से उसका नंबर पुलिस को मिल गया। पुलिस ऑटो मालिक इस्लाम उर्फ वासिर के घर पहुंची। उसने मास्टरमाइंड ज्ञान का नाम बताया। इसके बाद पुलिस ने ज्ञान और अन्य दो आरोपियों को दबोच लिया। इनके पकड़े जाने से चार मामले सुलझा लिए गए। ऑटो भी बरामद कर लिया, जिसमें अपराध किया गया था।

खबर संक्षेप

साढ़े चार करोड़ का चूना लगाने वाला बिल्डर दबोचा

नई दिल्ली। आर्थिक अपराध शाखा ने वसुंधरा, गाजियाबाद में फ्लैट देने के नाम पर एक कई लोगों की गाढ़ी कमाई हड़पने वाले एक और बिल्डर को गिरफ्तार किया है। इसका साथी व कंपनी में उच्च पदस्थ सहआरोपी को भी हाल ही में अरेस्ट किया गया था। आरोपी बिल्डर का नाम सचिन दत्ता (40) है। दोनों लोगों पर करीब 4.5 करोड़ की ठगी का आरोप है। पुलिस के मुताबिक रचित चावला और 12 अन्य लोगों ने बालाजी बिल्डसर्व प्राइवेट लिमिटेड के खिलाफ शिकायत दर्ज कराई थी।

सेल्समैन बन गया ड्रग्स सप्लायर, गिरफ्तार

नई दिल्ली। गोविंदपुरी पुलिस ने एक ड्रग्स सप्लायर को अरेस्ट किया ह। आरोपी सेल्समैन की नौकरी से होने वाली कमाई से खुश नहीं था। इसलिये उसने गलत राह पकड़ ली। 22 वर्षीय गोविंदपुरी निवासी संजू उर्फ गोल्डन को 11 ग्राम हेरोइन के साथ गिरफ्तार किया गया है। 22 जून को पुलिस को सूचना मिली थी कि एक ड्रग्स सप्लायर मदीना मस्जिद मां आनंदमई मार्ग के पास हेरोइन की सप्लाई करने के लिए आने वाला है। सूचना के बाद ट्रैप लगाकर उसे गिरफ्तार कर लिया गया। तलाशी के दौरान उसके पास से 11 ग्राम हेरोइन बरामद हुई। पूछताछ में पता चला कि पहले वह मदनगीर इलाके में पहले गारमेंट की दुकान पर सेल्समैन का काम करता था।

पुलिस हत्या के प्रयास का केस दर्ज कर आरोपी की तलाश में जुटी

शराब लाने से इंकार करने पर दोस्त को गोली मारी

हरिभूमि न्यूज ▶▶ नई दिल्ली

खास बातें

- अस्पताल पहुंचाकर आरोपी दोस्त हुआ फरार
- घायल का सफदरजंग अस्पताल में चल रहा इलाज

जीटीबी एंक्लेव इलाके में एक युवक ने विवाद के चलते अपने दोस्त को गोली मार दी। इसके बाद उसने उसे अस्पताल पहुंचाया। फिर वहां से फरार हो गया। फिलहाल घायल का सफदरजंग अस्पताल में इलाज चल रहा है। घायल की पहचान गोपाल उर्फ गोकुल (27) के तौर पर हुई है। पुलिस ने हत्या के प्रयास का केस दर्ज किया है और फरार आरोपी सचिन उर्फ चीना की तलाश कर रही है।

पुलिस के अनुसार गोपाल उत्तरांचल कालोनी, बेहटा-हाजीपुर, लोनी में रहता है। उसने दीपक और आशीष के साथ मिलकर जीटीबी एंक्लेव में एक कमरा किराए पर लिया हुआ है। 14 जून को वह अपने दोस्त मोहित और सचिन के साथ कमरे पर था। वहां उन्होंने शराब पी। शराब खत्म होने पर सचिन ने गोपाल से शराब लाने के लिए कहा। गोपाल ने मना कर दिया। इस पर सचिन ने पिस्टल निकालकर गोपाल के सीने में गोली मार दी। गोपाल को सचिन ही जीटीबी लेकर पहुंचा। वहां उसे भर्ती करने से मना करने पर सचिन उसे मोहित के साथ नरेंद्र मोहन अस्पताल ले गया। वहां से दोनों फरार हो गए। यहां भी गोपाल को भर्ती करने से मना कर दिया गया। घायल का भाई बाद में उसे सफदरजंग अस्पताल लेकर गया। घायल ने शुरू में खुद पुलिस को गुमराह किया। लेकिन बाद में उसने हकीकत बयान कर दी।

मां-बेटे को बंधक बनाकर लूटपाट की हुई कोशिश

- वीडियो कॉल कर रही बेटी की सूझबूझ से भागे बदमाश
- जाते समय बदमाशों ने की फायरिंग

दयालपुर इलाके में पांच नकाबपोश बदमाशों ने एक घर में धावा बोल पिस्टल व चाकू की नोंट पर मां-बेटे को बंधक बना लिया। उस समय महिला अपनी बेटी से वीडियो कॉल कर रही थी। घर में कुछ गड़बड़ होने का बेटी को शक हुआ तो उसने पड़ोस में रहने वाले अपने जानकार को सूचना दे दी। गली में लोग जमा होने लगे तो बदमाश फायरिंग कर फरार हो गये। पुलिस के अनुसार पुनीत निर्मल (23) गली नंबर-13, महालक्ष्मी एंक्लेव, करावल नगर में रहते है। वह एम फॉर्मा की पढ़ाई कर रहे हैं। बुधवार दोपहर वह मां के साथ घर में मौजूद थे। मां बड़ी बहन दीप्ति निर्मल से वीडियो कॉल पर बात कर रही थी। दोपहर करीब 2.15 बजे डोर बेल बजने पर मां गेट पर पहुंची। दो लड़कों ने राम-राम कर बाऊजी के बारे में पूछा। मां ने मना कर दिया।

इस पर उन्होंने पानी पीने की इच्छा जाहिर की। जैसे ही पुनीत की मां पानी लेने अंदर जाने लगी तभी बदमाश घर में घुस गये। इनमें दो पिस्टल व तीन चाकू से लैस थे। एक युवक ने महिला पर पिस्टल लगा गला दबाना शुरू कर दिया। दूसरे ने पुनीत की गर्दन पर चाकू रख दिया। महिला का मोबाइल छीन बदमाशों ने कैश व जेवरात की मांग की। उनकी बेटी दीप्ति ने स्थिति को भांप पड़ोस में रहने वाले कजन संजीव को सूचना दी। गली में लोगों की भीड़ जुट गई। आखिर में बदमाश महिला का मोबाइल लेकर फायरिंग करते हुए बाइक से मुस्तफाबाद की ओर फरार हो गए। इसके बाद पुलिस को मामले की सूचना दी गई। पुलिस ने जांच के बाद केस दर्ज कर लिया।

फर्जी इंटरनेशनल कॉल सेंटर का पर्दाफाश, 30 लोग अरेस्ट

हरिभूमि न्यूज ▶▶ नई दिल्ली

- साढ़े 17 लाख, 101 लैपटॉप, 46 मोबाइल व एक मर्सिडीज कार जब्त

आउटर नॉर्थ डिस्ट्रिक्ट की शाहबाद डेयरी पुलिस ने दो फर्जी कॉल सेंटर का पर्दाफाश किया है। इस सिलसिले में तीस लोगों को अरेस्ट किया गया है। इनके पास से साढ़े 17 लाख रुपये नगदी, 101 लैपटॉप, 46 मोबाइल और एक मर्सिडीज कार जब्त की गई है। इसके अलावा विभिन्न बैंकों की चैक बुक्स, डेबिट व क्रेडिट कार्ड व इलेक्ट्रॉनिक्स सामान बरामद किया गया है।

पुलिस के अनुसार एसीपी बवाना के नेतृत्व में शाहबाद डेयरी पुलिस ने यह कार्रवाई की है। रोहिणी सेक्टर-11 व सेक्टर-9 में ये फर्जी इंटरनेशनल कॉल सेंटर चल रहे थे। इनमें काम करने वाले और प्रबंधकों समेत कुल तीस लोग अरेस्ट किये गये हैं। इनमें छह महिलाएं भी शामिल है। इन कॉल सेंटर को चलाने वाले मास्टरमाइंड के नाम परविंदर सिंह है। इसके तीन अन्य सहयोगियों के नाम परमजीत सिंह, मंथन अरोड़ा और गगनदीप सिंह है।

यूके के नागरिकों को बनाने थे शिकार

पुलिस ने 18 जून को मिली एक सूचना पर सबसे पहले रोहिणी सेक्टर 11 में अनुष्का टावर, गर्ग ट्रेड सेंटर पर छापा मारा था। यहां से यूके के नागरिकों को ठगी का शिकार बनाया जा रहा था। कॉल सेंटर के कर्मचारी खुद को यूके के जस्टिस डिपार्टमेंट, रेवेन्यू और कस्टम से बताकर लोगों को जेल जाने या मोटे जुर्माने का डर दिखाकर उनसे रकम ऐंठते थे। यहां से पुलिस ने 45 लैपटॉप और पांच मोबाइल फोन जब्त किये। इन्होंने यूके के नंबर से व्हाट्सएप एक्टिवेट किया हुआ था। व्हाट्सएप अकाउंट डिपार्टमेंट ऑफ जस्टिस नाम से बनाया गया था।

पहले भी अरेस्ट हो चुका है मास्टरमाइंड परविंदर

पुलिस पूछताछ में पता चला कि गत वर्ष नवंबर माह में मास्टरमाइंड परविंदर अरेस्ट हो चुका है। इसके खिलाफ प्रसाद नगर थाने में ठगी का केस दर्ज हुआ था। वहां भी इसने फर्जी कॉल सेंटर खोला हुआ था। पूछताछ में आरोपी ने बताया कि वह पांच लाख रुपये में इंटरनेट के जरिये लोगों का डाटा खरीदता था। इसके बाद वह अपने कर्मचारियों को स्क्रिप्ट देता था। जिसके बाद वीओआईपी के जरिये फर्जी इंग्लिश नाम के जरिये कॉल की जाती थी। इस धंधे से आरोपियों ने काफी मोटी रकम हासिल की है। लग्जरी कारें, बाइक, महंगे मोबाइल और दिल्ली व आसपास के एरिया में प्रॉपर्टी भी इसी काली कमाई से खरीदी गई थी। इस मामले में आगे जांच का जिम्मा दिल्ली पुलिस की साइबर क्राइम यूनिट और टेली कम्यूनिकेशन डिपार्टमेंट को सौंपा गया है।

SAINIK FINANCE & INDUSTRIES LIMITED
Regd. Office: 129, Transport Centre, Rohtak Road, Punjabi Bagh, New Delhi-110035
E-mail: info@sainik.org
Website: www.sainikfinance.com
CIN: L26912DL1991PLC045449
Telephone No.: 011-28315036/0124-2719000
Fax No.: 011-28315044/0124-2719100

NOTICE

Notice is hereby given that pursuant to Regulation 29 read with Regulation 47 of the SEBI (Listing Obligations and Disclosure Requirements) Regulations, 2015, the meeting of the Board of Directors of the Company is scheduled to be held on Wednesday, 30th day of June, 2021 at 12:00 PM, to inter alia, consider & approve the Financial Statements of the Company for the quarter ended on 31st March, 2021 and for the entire financial year ended on 31st March, 2021 along with a Statement of Assets & Liabilities and Cash Flow Statement of the Company for the financial year ended on 31st March, 2021, to take on record the Auditors' Report submitted by the Statutory Auditors on the Audited Financial Results for the quarter / year ended on 31st March, 2021 and to do any other businesses with the permission of the Chair of the meeting.

The Trading Window for dealing in the shares of the Company by Designated Persons and their connected persons is closed from 1st April, 2021 till 48 hours after declaration of Financial Results of the Company for the quarter / year ended on 31st March, 2021 by the Board of Directors of the Company.

This said information is also available on the Company's website at www.sainikfinance.com and may also be available on the website of the stock exchange at www.bseindia.com.

By the order of the Board
For Sainik Finance & Industries Limited
Sd/-
Place: Rohtak — Rudra Sen Sindhu
Dated: 24.06.2021 — Director

जनसंपर्क वाहन लॉन्च

राजधानी दिल्ली में जय सिंह रोड पर स्थित दिल्ली पुलिस मुख्यालय में गुरुवार को कोरोना काल के दौरान लोगों में जागरूकता लाने एवं पुलिस द्वारा जनहित में किये जा रहे कार्यों के प्रचार प्रसार के उद्देश्य से जनसंपर्क वाहन को हरी झंडी दिखाकर रवाना करते हुए दिल्ली पुलिस आयुक्त एसएन श्रीवास्तव। जन संपर्क वाहन दिल्ली की अलग-अलग मार्केट में जाकर लोगों में जागरूकता लाने का कार्य करेगी। फोटो : छत्र सिंह

मास्क लगाने में लापरवाही बरत रहे लोग

हरिभूमि न्यूज ▶▶ नई दिल्ली

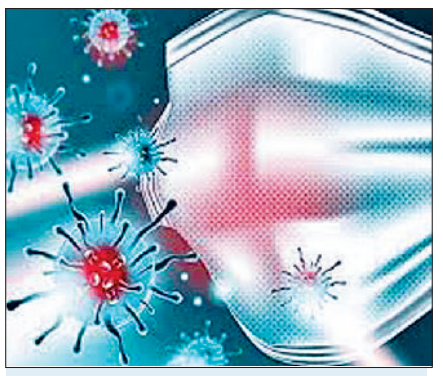

- अब तक सवा लाख से ज्यादा चालान
- 23 जून को कुल 1575 चालान काटे गए

दिल्ली के अनलॉक होते ही लोगों की भीड़ बाजारों में दिन प्रतिदिन बढ़ रही है। सरकार व पुलिस की अपील का भी कुछ असर लोगों पर होता नजर नहीं आ रहा है। ऐसे में कोरोना की चेन तोड़ने और संभावित तीसरी लहर को रोक पाना काफी मुश्किल होने वाला है। इस सबके बीच पुलिस हर रोज नियमों की अनदेखी करने वाले लोगों के खिलाफ एक्शन भी ले रही है।

पुलिस के मुताबिक 23 जून को मास्क नहीं पहनने वाले 1575 लोगों के चालान किए गए। जबकि 227 चालान सामाजिक दूरी ना बनाए रखने को लेकर हुये। वहीं पांच चालान गुटखा, शराब और पान खाने वाले लोगों के हुए। इस साल 19 अप्रैल से 23 जून तक दिल्ली पुलिस कुल एक लाख 48 हजार 996 चालान कर चुकी हैं, जिनमें सबसे ज्यादा 1 लाख 25 हजार 963 चालान मास्क नहीं लगाने वाले लोगों के ही किए गए हैं। इससे अंदाजा लग सकता है लोग अभी भी मास्क लगाने में लापरवाही बरत रहे हैं, जबकि कोरोना का खतरा अभी टला नहीं है।

एफसीएस सॉफ्टवेयर सोल्यूशंस लिमिटेड
(CIN No. L72100DL1993PLC179154)
पंजीकृत कार्यालय : 205, द्वितीय तल, अग्रवाल चेम्बर-IV, 27, वीर सावरकर ब्लॉक, विकास मार्ग, शकरपुर, दिल्ली-110092

सूचना

सेबी (लिस्टिंग ऑब्लीगेशंस एवं डिस्क्लोजर आवश्यकताएं) नियमनों, 2015 के नियमन 29 के तहत एतद् द्वारा अधिसूचित किया जाता है कि अन्य बातों के अलावा कम्पनी (भारतीय लेखा मानक) नियमों 2015 के Ind-AS नियमों के अनुरूप 31 मार्च 2021 को समाप्त तिमाही और वर्ष हेतु कम्पनी के अंकेक्षित वित्तीय परिणामों पर विचार करने और रिकॉर्ड पर लेने के लिये कम्पनी के निदेशक मंडल की बैठक मंगलवार, 29 जून 2021 को अप. 3.00 बजे कम्पनी के कॉर्पोरेट कार्यालय में एफसीएस हाउस, प्लॉट नं. 83, एनएसईजैड, नोएडा दादरी रोड, फेज-II, गौतमबुद्ध नगर, नोएडा-201305 (यू.पी.) में आयोजित की जानी निर्धारित है। बोर्ड बैठक की सूचना कम्पनी की वेबसाइट पर www.fcsltd.com पर और स्टॉक एक्सचेंज वेबसाइट पर एनएसई पर www.nseindia.com पर और बीएसई की www.bseindia.com क्रमशः पर उपलब्ध है।

निदेशक मंडल के आदेशानुसार
कृते एफसीएस सॉफ्टवेयर सोल्यूशंस लिमिटेड
हस्ता/-
स्थान : नोएडा — (हर्षा शर्मा)
दिनांक : 22 जून 2021 — कम्पनी सचिव

गुलाबी बाग इलाके की घटना, पुलिस जांच पड़ताल में जुटी

बाइकर्स बदमाशों ने दिनदहाड़े स्कूटी सवार से 70 लाख लूटे

हरिभूमि न्यूज ▶▶ नई दिल्ली

खास बात

- पुलिस रूट पर लगे सीसीटीवी कैमरे की फुटेज चेक कर बदमाशों का सुराग तलाशने में जुटी

उत्तरी दिल्ली के गुलाबी बाग इलाके में बाइकर्स बदमाशों ने दिनदहाड़े गुरुवार को एक स्कूटी सवार से 70 लाख रुपये लूट लिये। सूचना मिलते ही पुलिस मौके पर पहुंची और जांच पड़ताल में जुट गई। पुलिस रूट पर लगे सीसीटीवी कैमरे की फुटेज चेक कर बदमाशों का सुराग तलाशने की बात कह रही है।

जानकारी के मुताबिक कूचा महाजनी से 70 लाख रुपए लेकर राजेश स्कूटी से पीतमपुरा के लिए निकला था। जब स्कूटी सवार गुलाबी बाग इलाके में पहुंची तो दो बाइक पर सवार चार बदमाशों ने उससे रकम लूटी और फरार हो गए। यह वारदात पिलर संख्या 142 के सामने हुई। बीते साल दिवाली के आसपास भी पिलर संख्या 136 के पास इसी तरह की वारदात में लूटपाट का विरोध करने पर हत्या कर दी गई थी। शुरुआत में यह रकम किसी दीपक जैन की बताई जा रही है। वह कमेटी डालने का काम करते हैं। अब पुलिस टीम कूचा महाजनी से घटना स्थल के बीच सीसीटीवी कैमरे खंगाल रही है।

मामले की जांच के लिए आधा दर्जन टीमों का गठन

उत्तरी जिले के वरिष्ठ पुलिस अधिकारी ने बताया कि लूट की जांच करने के लिए आधा दर्जन टीमों का गठन किया है। जिले के स्पेशल स्टाफ, एएटीएस, लोकल पुलिस की चार टीमों का गठन किया है। पुलिस की टीम सीसीटीवी कैमरों के अलावा मुखबिर तंत्र से भी पूछताछ कर रही है। पुलिस जेल से आए बदमाशों का भी पता लगाकर उनसे पूछताछ करने की तैयारी कर रही है।

वारदात में किसी जानकार का हाथ होने की आशंका

सत्तर लाख रुपये की रकम अकेला राजेश लेकर कैसे निकला। क्या राजेश के साथ किसी और को नहीं भेजा जाना चाहिए था। क्या वारदात में किसी जानकार का हाथ है। इन सब सवाला का जवाब ढूंढने में पुलिस लगी है। पुलिस राजेश के अलावा दीपक जैन के बाकी कर्मचारियों से भी पूछताछ करने की तैयार कर रही है। इसके अलावा सभी कर्मचारियों के सीडीआर भी निकलवाए जा रहे हैं। पुलिस राजेश से थाने लाकर गहन पूछताछ करने में जुटी थी।

गैंगस्टर कुलदीप फज्जा की फरारी में शामिल रहा बदमाश पकड़ा

हरिभूमि न्यूज ▶▶ नई दिल्ली

- जितेंद्र उर्फ गोगी और दीपक उर्फ तीतर का है सहयोगी

जीटीबी अस्पताल से गत दिनों गैंगस्टर कुलदीप फज्जा को पुलिस हिरासत से भगाने में मदद करने वाले एक और बदमाश को रोहिणी जिले की स्पेशल स्टाफ ने अरेस्ट किया है। 28 वर्षीय इस बदमाश का नाम अमित माथुर बताया गया है। कराला के रहने वाले इस बदमाश की जितेंद्र उर्फ गोगी और दीपक उर्फ तीतर से भी दोस्ती बताई जाती है।

एसीपी ऑपरेशन ब्रहमजीत सिंह के नेतृत्व में स्पेशल स्टाफ के इंचार्ज इंस्पेक्टर ईश्वर सिंह की टीम ने को सूचना मिली थी कि माथुर कराला गांव में मौजूद है। पुलिस ने तुरंत एक टीम का गठन किया और बदमाश को दबोच लिया। पुलिस के अनुसार माथुर ने फज्जा को एक अन्य गैंगस्टर दीपक उर्फ तीतर के कहने पर भागने में मदद की थी। तीतर व माथुर दोनों बचपन के दोस्त है। गौरतलब है कि 25 मार्च को जितेंद्र उर्फ गोगी गिरोह का सदस्य फज्जा, जीटीबी अस्पताल से पुलिस हिरासत से भाग निकला था। वहां तैनात पुलिस दल पर पांच से छह बदमाशों ने गोलियां चलाई थी। फज्जा बाद में रोहिणी इलाके के एक फ्लैट में मुठभेड़ में मारा गया था। पुलिस ने इस संबंध में कुछ और आरोपियों को भी गिरफ्तार किया था, जिनसे पूछताछ में माथुर का नाम सामने आया था। आरोपी माथुर ने ओपन से 12वीं की है। वह कलस्टर बस पर ड्राइवरी करता है।

पूर्वोत्तर रेलवे

ई-निविदा सूचना

वरिष्ठ मण्डल वाणिज्य प्रबन्धक, पूर्वोत्तर रेलवे, लखनऊ मण्डल द्वारा भारत के राष्ट्रपति की ओर से पूर्वोत्तर रेलवे के लखनऊ मण्डल पर सोल राइट वाणिज्यिक विज्ञापन (होर्डिंग, ग्लोसाइन, पैनल, हैंगिंग बोर्ड/बोर्ड) हेतु लखनऊ मण्डल के स्टेशनों के लिए विज्ञप्ति सूचना वाणिज्यिक विज्ञापन हेतु ठेका प्रदान करने के लिए आमंत्रित की जा रही है। जिसके बंद होने की तिथि 23.07.2021 को समय 14.00 बजे है जो उसी दिन 15.00 बजे वेबसाइट पर खोले जाएंगे। इस टेण्डर के अन्तर्गत मैनुअल आफर स्वीकार्य नहीं होंगे। टेण्डर से सम्बन्धित अन्य जानकारी वेबसाइट www.ireps.gov.in पर उपलब्ध है। टेण्डरर ध्यान दें कि निविदा मूल्य एवं धरोहर राशि का भुगतान वह केवल through online payment mode जोकि www.ireps.gov.in पर उपलब्ध है जैसे कि नेट बैंकिंग, डेबिट कार्ड, क्रेडिट कार्ड आदि के माध्यम से ही स्वीकार्य है। डिमांड ड्राफ्ट, बैंकर्स चेक, जमा रसीदें, एफडीआर आदि के माध्यम से भुगतान की अनुमति नहीं है। निविदा सूचना संख्या, स्टेशनों की सूची एवं उपलब्ध स्थान का विवरण निम्नवत है।

क्र. सं.	निविदा सूचना सं0	स्टेशन	कार्य का विवरण	एक वर्ष हेतु कुल इस्टीमेटेड मूल्य (लाइसेन्स फीस)	जमानत राशि through online payment
1.	01-2021-GKP-SOLE RIGHT	गोरखपुर	गोरखपुर स्टेशन पर सोल राइट के माध्यम से विज्ञापन प्रदर्शित करने हेतु।	₹ 45,17,783/-	₹ 2,71,100/-
2.	03-2021-BST-SOLE RIGHT	बस्ती	बस्ती स्टेशन पर सोल राइट के माध्यम से विज्ञापन प्रदर्शित करने हेतु।	₹ 5,91,654/-	₹ 35,500/-
3.	04-2021-BNZ-SOLE RIGHT	बादशाह नगर	बादशाहनगर स्टेशन पर सोल राइट के माध्यम से विज्ञापन प्रदर्शित करने हेतु।	₹ 4,94,962/-	₹ 29,700/-
4.	05-2021-ASH-SOLE RIGHT	ऐशबाग	ऐशबाग स्टेशन पर सोल राइट के माध्यम से विज्ञापन प्रदर्शित करने हेतु।	₹ 6,19,582/-	₹ 37,200/-
5.	06-2021-KLD-SOLE RIGHT	खलीलाबाद	खलीलाबाद स्टेशन पर सोल राइट के माध्यम से विज्ञापन प्रदर्शित करने हेतु।	₹ 2,53,791/-	₹ 15,300/-
6.	07-2021-GD-SOLE RIGHT	गोण्डा	गोण्डा स्टेशन पर सोल राइट के माध्यम से विज्ञापन प्रदर्शित करने हेतु।	₹ 17,37,182/-	₹ 1,04,300/-
7.	08-2021-DAL-SOLE RIGHT	डालीगंज	डालीगंज स्टेशन पर सोल राइट के माध्यम से विज्ञापन प्रदर्शित करने हेतु।	₹ 4,48,160/-	₹ 26,900/-
8.	09-2021-LC-SOLE RIGHT	लखनऊ सिटी	लखनऊ सिटी स्टेशन पर सोल राइट के माध्यम से विज्ञापन प्रदर्शित करने हेतु।	₹ 4,83,414/-	₹ 29,100/-

निविदा प्रपत्र की राशि (through online payment): **क्र. सं. 1 एवं 6 के लिए:** ₹ 5,000/-, **क्र.सं. 2, 3, 4, 5, 7 एवं 8 के लिए:** ₹ 2,000/- **निविदा बन्द होने की तिथि व समय:** दिनांक 23.07.2021 समय 14.00 बजे, **निविदा खोलने की तिथि व समय:** दिनांक 23.07.2021 समय 15.00 बजे, **निविदा की वैधता:** 45 दिन, **ठेके की अवधि:** 03 वर्ष, **वेबसाइट:** www.ireps.gov.in
मुजाधि/वा0-16 — मण्डल रेल प्रबन्धक (वा0), लखनऊ

यात्री सुविधा सम्बन्धित शिकायत हेतु मोबाइल नं. 09794845955 पर SMS करें।
''ट्रेनों में ज्वलनशील पदार्थ लेकर यात्रा न करें''

VALLABH STEELS LIMITED

Regd. Office: G.T. Road, Village Pawa, Sahnewal, Ludhiana- 141 120
CIN: L27109PB1980PLC004327
Tel.+91-161-2511413, Fax: +91-161-2511414
E-mail: fin.ho@vallabhgroup.com, website: www.vallabhsteelsltd.in

COMPANY NOTICE

Notice is hereby given that pursuant to Regulation 47 read with Regulation 29 of SEBI (Listing Obligations and Disclosure Requirements) Regulations, 2015, a meeting of the Board of Directors of the Company will be held at the Registered Office of the Company at G.T. Road, Village Pawa, Sahnewal, Ludhiana on Wednesday, the 30th June, 2021 to take on record the audited results for the quarter/ year ended 31st March, 2021. The said information is also available on Company's website at www.vallabhsteelsltd.in and also on the stock exchange website at www.bseindia.com.

FOR VALLABH STEELS LIMITED
Sd/-
Date : 23-06-2021 (KAPIL KUMAR JAIN)
Place : Ludhiana Chairman

FORM NO-URC-2

Advertisement giving notice about registration under Part I of Chapter XXI [Pursuant to section 374(b) of the companies Act, 2013 and rule 4(1) of the companies (Authorised to Register) Rules,2014]

1. **NOTICE IS HEREBY GIVEN THAT** in pursuance of sub-section (2) of section 366 of the Companies Act, 2013, an application hasbeen made to the Registrar of Companies, NCT of Delhi & Haryana that **CIVILBABA DIGITAL SOLUTIONS LLP**, a Limited Liability Partnership having its registered office at Shop No. 1 P, Behind Huda Office, Sec 14, Gurgaon, Haryana-122001 may be registered under Part I of Chapter XXI of the Companies Act 2013, as a company limited by shares, i.e., **CIVILBABA DIGITAL SOLUTIONS PRIVATE LIMITED.**
2. The principal objects of the company are as follows:-
   To carry on the Business of IT & software designing, development, customization, implementation, maintenance, testing and benchmarking, web designing, developing and dealing, in computer software & solutions and software for construction industry.
3. A copy of the draft memorandum and articles of association of the proposed company may be inspected at the office at Shop No. 1 P, Behind Huda Office, Sec 14, Gurgaon, Haryana-122001.
4. Notice is hereby given that any person objecting to this application may communicate their objection in writing to the Registrar at Central Registration Centre (CRC), Indian Institute of Corporate Affairs (IICA),Plot No. 6,7,8, Sector 5, IMT Manesar,Gurugram, Haryana-122050 within twenty one days from the date of publication of this notice, with a copy to the company at its registered office.

Dated this : 24th day of June 2021

Name(s) of Applicant
1. RajeshKumar Jindal
2. Abhik Jain

SAINIK FINANCE & INDUSTRIES LIMITED

Regd. Office: 129, Transport Centre, Rohtak Road, Punjabi Bagh, New Delhi-110035
E-mail: info@sainik.org
Website: www.sainikfinance.com
CIN: L26912DL1991PLC045449
Telephone No.: 011-28315036/0124-2719000
Fax No.: 011-28315044/0124-2719100

NOTICE

Notice is hereby given that pursuant to Regulation 29 read with Regulation 47 of the SEBI (Listing Obligations and Disclosure Requirements) Regulations, 2015, the meeting of the Board of Directors of the Company is scheduled to be held on Wednesday, 30th day of June, 2021 at 12:00 PM, to inter alia, consider & approve the Financial Statements of the Company for the quarter ended on 31st March, 2021 and for the entire financial year ended on 31st March, 2021 along with a Statement of Assets & Liabilities and Cash Flow Statement of the Company for the financial year ended on 31st March, 2021, to take on record the Auditors' Report submitted by the Statutory Auditors on the Audited Financial Results for the quarter / year ended on 31st March, 2021 and to do any other businesses with the permission of the Chair of the meeting.

The Trading Window for dealing in the shares of the Company by Designated Persons and their connected persons is closed from 1st April, 2021 till 48 hours after declaration of Financial Results of the Company for the quarter / year ended on 31st March, 2021 by the Board of Directors of the Company.

This said information is also available on the Company's website at www.sainikfinance.com and may also be available on the website of the stock exchange at www.bseindia.com.

By the order of the Board
For Sainik Finance & Industries Limited
Sd/-
Place: Rohtak Rudra Sen Sindhu
Dated: 24.06.2021 Director

PUBLIC NOTICE

Notice is hereby given to the general public that the Regd. Office of Partnership firm **M/s JSK International** is shifted from **Old Address:-** B-31 (Basement) Vishal Enclave, New Delhi-110027
To **New Address:-** A-9A, KH 375/1, Third Avenue, Bandh Road, Fathpur Beri, Chhatarpur, New Delhi - 110074.

Any person whose interest is likely to be affected by the proposed change of the registered office of the firm may deliver or cause to be delivered or send by registered post his/her objection supported by an affidavit stating the nature of his/her interest and grounds of oppositions to the Registrar, SDM, Plot No. 03 Sevaji Park, Raja Garden New Delhi-110027.

For **JSK International**
K. L. Khanna (Partner)

WISEC GLOBAL LIMITED

NH-II, 2ND Floor, C -Block Community Center, Naraina Vihar, New Delhi-110028

NOTICE

Pursuant to the provision of Clause 49 (I) (C) of the Listing Agreement, notice is hereby given that a meeting of the Board of Directors of the Company will be held on Wednesday,30th June 2021, to inter-alia, consider, approve and take on record the audited result for the quarter & Year ended on 31 March 2021.

Date: 24/06/2021 **For Wisec Global Limited**
Place: New Delhi Rakesh Rampal
Whole Time Director

E-AUCTION SALE NOTICE
IDEAL PRINTOGRAPHICS PRIVATE LIMITED (IN LIQUIDATION)

Reg. Off.: 29 Second Floor, Centre Mkt. Punjabi Bagh West, New Delhi-110059
Liquidator: Rajesh Kumar Parakh
Liquidator Address: 5/51, Second Floor, W.E.A, Karol Bagh, New Delhi-110005
Email: parakh.rajesh@gmail.com | **Contact No.:** +91 9811350848, 9899900273

E-Auction
Sale of Assets under Insolvency and Bankruptcy Code, 2016
Date and Time of Auction: 14.07.2021 from 11.00 a.m. to 1.00 p.m.
(With unlimited extension of 5 minutes each)

Sale of Assets and Properties owned by **Ideal Printograhics Private Limited (in Liquidation)** forming part of Liquidation Estate of Ideal Printograhics Private Limited. in possession of the Liquidator, appointed by the Hon'ble National Company Law Tribunal, New Delhi Bench at New Delhi vide order dated 08.10.2020. The sale of properties will be done by the undersigned through the e-auction platform https://ncltauction.auctiontiger.net.

Asset : (Lying at Samaipur, Sohna Road, Rajiv Colony, Sector 56, Ballabhgarh, Haryana)	Reserve Price & EMD	Incremental Value
Miscellaneous Metal Items (1), Miscellaneous Items (1) Hardness Tester Make Krystal Elemac (1) , Office Tables (1), Office executive chair(2), Office chair (2), Sofa Set (3+1+1) QTY(1), Center Table(1), Desktop Computer(1), Laserjet Printer (1), Monitor (1), UPS (2), Refrigerator Single Door (1), Cooler (1), Chairs (2), Office Executive Chair (1), Wooden Almirah (1), Chairs (3), One Radial Machine Scrap (1), Semi Finished Machine (1), OHT Crane (1), Metal Scrap (LS), Electrical Panel etc. (1), Inspection Table (1) Assembling Table (1), DC Motor (1) etc. **Complete details can be sought by the prospective bidder by sending request at email id : irp.idealprinto@gmail.com, parakh.rajesh@gmail.com**	₹ 12,00,000/- & ₹ 1,00,000/-	₹ 10,000/-

Terms and Condition of the E-auction are as under:
1. E-Auction will be conducted on "AS IS WHERE IS", "AS IS WHAT IS" and "WHATEVER THERE IS BASIS" through approved service provider M/s e-procurement Technologies Limited (Auction Tiger).
2. The Complete E-Auction process document containing details of the Assets, online e- auction Bid Form, Declaration and Undertaking Form, General Terms and Conditions of online auction sale are available on website https://ncltauction.auctiontiger.net. Contact: Mr. Praveen Kumar Thevarat **+91-9722778828/6351896834/ 079 68136855/854**
E-mail : praveen.thevar@auctiontiger.net, nclt@auctiontiger.net/support@auctiontiger.net

Date : 25/06/2021 **Rajesh Kumar Parakh, Liquidator**
Place: New Delhi **Regn. No:** IBBI/IPA-001/IP-P00272/2017-18/10516

Phoenix ARC Private Limited — POSSESSION NOTICE

REGD. OFFICE: DANI CORPORATE PARK, 5TH FLOOR, 158, C.S.T ROAD, KALINA, SANTACRUZ (E), MUMBAI -400098.

Whereas, the authorized officer of **Tata Capital Financial Services Ltd. (TCFSL)** under the securitization and reconstruction of financial assets and enforcement of security interest act, 2002 and in exercise of the powers conferred under section 13(2) read with rule 3 of the security interest (enforcement) rules, 2002 issued demand notices to the borrowers, co-borrowers, guarantors as detailed hereunder, calling upon the respective borrowers, co-borrowers, guarantors to repay the amount mentioned in the said notices within 60 days from the date of receipt of the same. Subsequently, TCFSL vide an assignment deed dated 08.04.2019 assigned the debts due and payable by the borrowers, co-borrowers, guarantors as detailed hereunder, in favor of **M/s.Phoenix ARC Private Limited (acting as Trustee of Phoenix Trust FY20-1)** along with all the rights, title, interest, benefits in the facilities granted by TCFSL with other incidental rights thereto including the assignment of said facilities along with the underlying securities.

The said borrowers, co-borrowers, guarantors failed to repay the amount as demanded in the notice u/s 13(2) of the Act, thus, notice is hereby given to the borrowers, co-borrowers, guarantors and public in general that the authorized officer of **M/s. Phoenix ARC Pvt Ltd (acting as a Trustee of Phoenix Trust FY 20-1)** has taken physical possession of the property described hereunder in exercise of powers conferred on him under section 13(4) of the said act r/w rule 8 of the said rules on the dates mentioned herein. The borrowers, co-borrowers, guarantors in particular and public in general are hereby cautioned not to deal with the property and any dealings with the property will be subject to the charge of **M/s. Phoenix ARC Pvt Ltd. (acting as a Trustee of Phoenix Trust FY 20-1)** for the amount specified therein with future interest, costs and charges from the respective dates.

It is further imperative to state herein that the Borrower/Mortgagor is under Liquidation vide order dated 28.09.2020 in case no.CA-140/ND/2019 & IB/446/ND/20, wherein the company decided not to relinquish the secured asset, but to opt out. Consequent to which the Liquidator has handed over the peaceful possession of the secured asset described hereunder, in accordance with the provisions of the Insolvency and Bankruptcy Code, 2016 vide his Handover Letter dated 21.06.2021.

Details of the borrowers, co-borrowers, guarantors, properties mortgaged, outstanding dues, demand notice sent under section 13(2) and amounts claimed are given as under:

S. NO	Name and Address of the Borrower Co-borrowers, Guarantors Loan Account No., Loan Amount	Details of the Securities	1. Date of possession 2. Demand notice date 3. Amount due in Rs.
1.	**M/S. IAP COMPANY (P) LIMITED**, THROUGH ITS LIQUIDATOR, **MR. DHARMENDRA KUMAR**, 92C, DDA Pocket 4, Mayur Vihar Phase 1 Delhi - 110091 **& Mr. Vipul Kant Upadhyay at:** C-2/7, DLF Phase- I, Gurgaon - 122002. **Loan Account Numbers:** 6271486, 6295689, 6300452, 6339242, 6371297, 6500371 & 6514828. **Total Loan Amount Sanctioned:** Rs. 5,00,00,000/- (Rupees Five Crore Only).	**ITEM 1:** Office bearing No. OSF-203 on 2nd Floor having super area of 238.10 Sq Meters (2563 Sq. feet) in Palam Triangle together with impartial and undivided pro-rata share of land in the plot in the same ratio which the covered area of the said premises bears to the total covered area in PALAM Triangle Situated in the residential colony known as Palam Vihar, Gurgaon, The & District Gurgaon, Haryana. **ITEM 2:** Office bearing No. OSF-204A on 2nd Floor having super area of 119.96 sq metres (1288 sq feet) in Palam Triangle together with impartible and undivided pro-rata shared of land in the plot in the same ratio which the covered area of the said premises bears to the total covered area in PALAM Triangle situated in the residential colony known as Palam Vihar, Guragon, The & District Gurgaon, Haryana. **ITEM 3:** Office bearing No. OSF-204B on 2nd Floor having super area of 119.96 sq metres (1288 sq feet) in Palam Triangle together with impartiable and undivided pro-rata shared of land in the plot in the same ratio which the covered area of the said premises bears to the total covered area in PALAM Traiangle situated in the residential colony known as Palam Vihar, Guragon, The & District Gurgaon, Haryana. **Name of the mortgagor:** I A P Company (P) Limited.	1) 21.06.2021 2) 02.01.2018 3)Rs.6,39,01,158/- (Rupees Six Crore Thirty Nine Lakh One Thousand One Hundred and Fifty - Eight Only), as of 28.09.2020 with further interest applicable from 29.09.2020 alongwith costs and charges until actual payment in full.

Place: Gurgaon Authorized officer
Date: 21.06.2021 For phoenix ARC private limited
(Acting as a trustee of phoenix trust FY 20-1)

For any query please Contact Mr. Nikhil Arya (Mobile No. +91 7060006078)

BHANDARI HOSIERY EXPORTS LIMITED

Regd. Office: Bhandari House, Village Meharban, Rahon Road, Ludhiana-141007
(Punjab) (India) Ph. 88720-16410, FAX 0161-2690394 CIN: L17115PB1993PLC013930
E-mail : bhandari@bhandariexport.com; web: www.bhandariexport.com

STANDALONE AUDITED FINANCIAL RESULTS FOR THE QUARTER/ YEAR ENDED 31.03.2021 (Rs. In Lakhs)

Sr. No.	Particulars	Quarter ended 31.03.2021	Previous Quarter ended 31.12.2020	Corresponding 3 Months ended 31.03.2020	Year ended 31.03.2021	Year ended 31.03.2020
1	**Total income from operations**	7779.76	6836.58	8992.61	22606.49	27753.51
2	Net Profit / (Loss) for the period (before Tax, Exceptional and/or Extraordinary items)	185.81	144.66	47.93	212.24	626.18
3	Net Profit / (Loss) for the period before tax (after Extraordinary items)	185.81	144.66	47.93	212.24	626.18
4	Net Profit / (Loss) for the period after tax (after Extraordinary items)	149.96	135.16	7.93	166.89	531.18
5	Equity Share Capital	1465.27	1465.27	1465.27	1465.27	1465.27
6	Total comprehensive for the period (comprising profit/(loss) after other comprehensive income	–	–	–	–	–
7	Reserves (excluding Revaluation Reserve) as shown in the Audited Balance Sheet of the previous year ended 31.03.2020				6077.79	5925.55
8	Earnings Per Share (of Rs. 1/- each)					
	Basic :	0.10	0.09	0.01	0.11	0.36
	Diluted :	0.10	0.09	0.01	0.11	0.36

Note: (i) The above is an extract of the detailed format of Quarterly/Annual Financial Results filed with the Stock Exchanges under Regulation 33 of the SEBI (Listing and Other Disclosure Requirements) Regulations, 2015. The full format of the Quarterly/Annual Financial Results are available on the BSE/NSE Website i.e. www.bseindia.com and www.nseindia.com and at Company's Website i.e. www.bhandariexport.com. (ii) The figures of previous have been reclassified and regrouped wherever necessary.(iii) The above stated audited financial results for quarter and year ended 31.03.2021 were reviewed and recommended by Audit Committee in its meeting held on 23.06.2021. The same have been approved & taken on record by Board of Directors in their meeting held on 23.06.2021.

For Bhandari Hosiery Exports Limited
Sd/-
Dated : 24.06.2021 NITIN BHANDARI (Chairman & Managing Director)
Place : Ludhiana **(DIN : 01385065)**

Shree Rajasthan Syntex Limited

CIN -L24302RJ1979PLC001948
Regd. Office : 27-A, First Floor, Meera Nagar , Housing Board Colony, Udaipur-313001, Tel :-91 0294 2440334
Website-www.srsl.in :E-mail - cs@srsl.in

Extract of audited financial results for the Quarter and Year Ended March 31, 2021
(Rs. in lakhs, except per share data)

S. No.	Particulars	Quarter Ended 31.03.2021	Quarter Ended 31.12.2020	Quarter Ended 31.03.2020	Year Ended 31.03.2021	Year Ended 31.03.2020
1	Total Income from Operation	1,280	1,101	1,612	3,822	7,097
2	"Net Profit/ (loss) for the period (before tax, exceptional and/or extraordinary Items)"	(480)	(568)	(459)	(2,415)	(2,157)
3	"Net Profit/ (loss) for the period before Tax(after exceptional and/or extraordinary Items)"	(480)	(568)	(459)	(2,415)	(2,157)
4	"Net Profit/ (loss) for the period after Tax(after exceptional and/or extraordinary Items)"	(480)	(568)	(654)	(2,415)	(2,170)
5	"Total Comprehensive Income for the period [Comprising Profit/(loss) for the period (after tax) and other Comprehensive Income (after tax)]"	(509)	(538)	(596)	(2,355)	(2,083)
6	Paid up Equity share capital	1,370	1,370	1,370	1,370	1,370
7	Reserves (excluding Revaluation Reserves)	-	-	-	(4,788)	(2,433)
8	Earnings Per Share in Rupees (Face Value of Rs 10/- each) (not annualised)			-		
	1. Basic (not annualised)	(3.51)	(4.09)	(4.79)	(17.62)	(15.84)
	2. Diluted (not annualised)	(3.51)	(4.09)	(4.79)	(17.62)	(15.84)

Notes : 1. The above is an extract of the detailed format of audited financial results for the Quarter and year ended March 31, 2021 filed with the Stock Exchange under Regulation 33 of the SEBI (Listing Obligations and Disclosure Requirements) Regulations, 2015. The full format of the financial results are available on stock exchange website (www.bseindia.com) and on company's website (www.srsl.in). 2. The above results have been reviewed by the Audit Committee and approved by the Board of Directors of the Company at its meeting held on June 24, 2021. The Statutory Auditors have audited the results for the quarter ended March 31, 2021. 3. The figures of the quarter ended March are the balancing figures between the audited figures in respect to the Full Financial year upto March and the published year to date figures upto December of each year, being the date of the end of the third quarter of respective financial years, which were subject to Limited review by the Statutory Auditors. 4. The figures of the previous period / year have been re-grouped /re-arranged and / or recast wherever found necessary.

By Order of the Board
Sd/-
Place: Udaipur (Vikas Ladia)
Date: June 24, 2021 **Managing Director & CEO**
(DIN: 00256289)

FCS SOFTWARE SOLUTIONS LIMITED

(CIN No. L72100DL1993PLC179154)
Registered Office: 205, 2nd Floor, Agrawal Chamber IV, 27, Veer Sawarker Block, Vikas Marg, Shakerpur, Delhi- 110092

NOTICE

Pursuant to Regulation 29 of the SEBI (Listing Obligations and Disclosure Requirements) Regulations, 2015, it is hereby notified that the meeting of Board of Directors of the Company is scheduled to be held on Tuesday, June 29, 2021 at 03.00 P.M at the Corporate Office of the Company at FCS House, Plot No. 83, NSEZ, Noida Dadri Road, Phase II, Gautam Buddha Nagar, Noida- 201305 (U.P), inter alia, to consider and take on record the Audited Financial Results of the Company for the quarter and year ended on March 31, 2021 as per Ind-AS Rules of Company (Indian Accounting Standard) Rules, 2015. Notice of the Board meeting is also available on the Company's website at www.fcsltd.com and on the Stock exchange website at NSE at www.nseindia.com and BSE at www.bseindia.com respectively.

By Order of the Board of Directors
For FCS Software Solutions Limited
Sd/-
Place : Noida (Harsha Sharma)
Date: 22nd June, 2021 Company Secretary

U. P. STATE SUGAR CORPORATION LTD.

VIPIN KHAND, GOMTI NAGAR, LUCKNOW-226010
Ph. No. 0522-2307826/28 Fax : 0522-2307895
Email : upstatesugarcorporation@gmail.com, www.upsugcorp.com

Ref. No. PUR/SSC/Tender/2021-22/323 **Date : 24.06.2021**

SHORT TERM E- TENDER NOTICE

Online e-tenders are invited from manufacturers/authorized distributors Importers/Authorized dealers (as per details given in tender documents) for supply of Electric Motor, PVC Cable, Nickel Screen Cast Steel items. Stainless Steel Tubes and Pump & Pump Spares to various Sugar Factories of U. P. State Sugar Corporation Ltd. The e-tender documents with detailed specifications, make, terms and conditions etc., can be downloaded from e- tender portal http://etender.up.nic.in & Sugar Corporation's website: www.upsugcorp.com starting from 25.06.2021

The Managing Director, Sugar Corporation reserves the right to cancel any or all bids/annul e-bidding process without assigning any reason to & decision of Corporation will be final & binding.

MANAGING DIRECTOR

MOONGIPA CAPITAL FINANCE LTD

(CIN: L65993DL1987PLC028669)
Regd. Office: 18/14, W.E.A., Pusa Lane, Karol Bagh, New Delhi-110005
Phone no.: 011-41450121
Email: moongipac@gmail.com, **website:** www.mongipa.com

STATEMENT OF STANDALONE AUDITED FINANCIAL RESULTS FOR THE QUARTER & YEAR ENDED 31ST MARCH, 2021
(Amount Rs. in Lacs, except per share data)

S. No.	Particulars	Quarter Ended			Year Ended	
		31.03.2021	31.12.2020	31.03.2020	31.03.2021	31.03.2020
		Audited	Unaudited	Audited	Audited	Audited
1	Total Income from Operations (Net)	47.09	37.14	65.81	126.76	59.97
2	Net Profit/Loss for the period (before tax, Exceptional and /or Extraordinary Items)	38.58	24.70	45.00	81.82	(60.30)
3	Net Profit/(Loss) for the period before tax (after Exceptional and/ or Extraordinary items)	38.58	24.70	45.00	81.82	(60.30)
4	Net Profit/(Loss) for the period after tax (after Exceptional and/ or Extraordinary items)	0.86	19.26	45.27	41.63	(60.41)
5	Total Comprehensive Income for the period [Comprising Profit / Loss for the period (after tax) and Other Comprehensive Income (after tax)]	0.86	19.26	45.27	41.63	(60.41)
6	Paid-up equity share capital (face value of Rs. 10/- each)	305.48	305.48	305.48	305.48	305.48
7	Reserve (excluding Revaluation Reserve) as show in the Audited balance sheet of the previous year)	26.47	26.47	86.88	26.47	86.88
8	Earning Per Share (EPS) (of Rs. 10/- each) (for continuing and discontinued operations)					
	a) Basic	0.03	0.63	1.48	1.36	(1.98)
	b) Diluted	0.03	0.63	1.48	1.36	(1.98)

NOTES :
1 The above standalone Audited Financial Results for the quarter & year ended 31st March 2021 have been reviewed by the Audit Committee and approved by the Board of Directors at their Meeting held on 24th June, 2021.
2 The above is an extract of the detail format of the Standalone Audited Financial Results for the quarter & year ended 31st March, 2021, filed with the Stock Exchange under Regulation 33 of the SEBI (Listing Obligation & Disclosure Requirements) Regulation 2015. The complete format of the above Financial Result is available on the Stock Exchange website (www.bseindia.com) and company's website (www.mongipa.com).

For and on Behalf of Board of Directors of
MOONGIPA CAPITAL FINANCE LTD
sd/-
Pooja Jain
Place: New Delhi **(Whole Time Director)**
Date: 24th June 2021 DIN : 00097037

MOONGIPA SECURITIES LTD

(CIN: L74899DL1994PLC057941)
Regd. Office: 18/14, W.E.A., Pusa Lane, Karol Bagh, New Delhi-110005
Phone no.: 011-41450121
Email: moongipas@gmail.com, **Website:** www.moongipa.net

STATEMENT OF STANDALONE AUDITED FINANCIAL RESULTS FOR THE QUARTER & YEAR ENDED 31ST MARCH, 2021
(Amount Rs. in Lacs, except per share data)

S. No.	Particulars	Quarter Ended			Year Ended	
		31.03.2021	31.12.2020	31.03.2020	31.03.2021	31.03.2020
		Audited	Unaudited	Audited	Audited	Audited
1	Total Income from Operations (Net)	101.00	79.81	11.21	239.50	49.11
2	Net Profit/Loss for the period (before tax, Exceptional and /or Extraordinary Items)	71.74	54.28	(73.46)	165.07	(95.13)
3	Net Profit/(Loss) for the period before tax (after Exceptional and/ or Extraordinary items)	71.74	54.28	(73.46)	165.07	(95.13)
4	Net Profit/(Loss) for the period after tax (after Exceptional and/ or Extraordinary items)	66.22	49.61	(74.85)	157.92	(99.75)
5	Total Comprehensive Income for the period [Comprising Profit / Loss for the period (after tax) and Other Comprehensive Income (after tax)]	66.22	49.61	(74.85)	157.92	(99.75)
6	Paid-up equity share capital (face value of Rs. 10/- each)	501.02	501.02	501.02	501.02	501.02
7	Reserve (excluding Revaluation Reserve) as show in the Audited balance sheet of the previous year)	150.09	150.09	249.84	150.09	249.84
8	Earning Per Share (EPS) (of Rs. 10/- each) (for continuing and discontinued operations)					
	a) Basic	1.32	0.99	(1.49)	3.15	(1.99)
	b) Diluted	1.32	0.99	(1.49)	3.15	(1.99)

NOTES :
1 The above standalone Audited Financial Results for the quarter & year ended 31st March 2021 have been reviewed by the Audit Committee and approved by the Board of Directors at their Meeting held on 24th June, 2021.
2 The above is an extract of the detail format of the Standalone Audited Financial Results for the quarter & year ended 31st March 2021, filed with the Stock Exchange under Regulation 33 of the SEBI (Listing Obligation & Disclosure Requirements) Regulation 2015. The complete format of the above Financial Result is available on the Stock Exchange website (www.bseindia.com) and company's website (www.moongipa.net).

For and on behalf of Board of Directors of
MOONGIPA SECURITIES LTD.
sd/-
Ruchi Jain
Place: New Delhi **(Whole Time Director)**
Date: 24th June 2021 DIN : 07291623

CONTINENTAL SECURITIES LIMITED

REGD OFFICE: FLAT NO. 301 METRO PLAZA, PARIVAHAN MARG, JAIPUR, RAJASTHAN- 302001
CIN: L67120RJ1990PLC005371, Email: continentalsecuritieslimited@gmail.com
Website: www.continentalsecuritiesltd.com, Contact No.: 0141-2943037, 9414077226

Statement of Financial Results for the Quarter ended on 31st March, 2021 **(Rs. in Lakhs)**

Particulars	3 months Year Ended	Year Ended	3 months ended in previous year	Previous Year Ended
	31.03.2021	31.03.2021	31.03.2020	31.03.2020
	Audited	Audited	Audited	Audited
Total income from operations (net)	22.94	81.60	17.57	58.36
Net Profit / (Loss) for the period (before tax, Exceptional and/ or extraordinary items)	15.26	47.62	10.82	30.66
Net Profit / (Loss) for the period before tax (after Exceptional and/ or Extraordinary items)	15.26	47.62	10.82	30.66
Net Profit / {Loss} for the period after tax (after Exceptional and/ or Extraordinary items)	10.17	34.62	8.12	23.25
Total Comprehensive Income for the period [Comprising Profit/ (Loss) for the period (after tax) and other Comprehensive Income (after tax)	10.17	34.62	8.12	23.25
Equity Share Capital	425.06	425.06	325.06	325.06
Reserves (excluding Revaluation Reserve as shown in the Balance Sheet of previous year)	0.00	0.00	0.00	0.00
Earnings Per Share (of Rs. 10/- each) Basic: Diluted:	0.24	0.81	0.25	0.72

Note: The above is an extract of the detailed format of QuarterlyFinancial Results filed with the Stock Exchanges under Regulation 33 of the SEBI (Listing and Other Disclosure Requirements) Regulations, 2015. The full format of the Financial Results for the quarter ended on 31st March, 2021 are available on the Stock Exchange websites (www.bseindia.com) and website of company (www.continentalsecuritiesltd.com)

For CONTINENTAL SECURITIES LIMITED
Sd/-
Place: Jaipur **Rajesh Khuteta (Managing Director)**
Date: 24.06.2021 **DIN: 00167672**

SHIVALIK SMALL FINANCE BANK LTD.

Registered Office : 501, Salcon Aurum, Jasola District Centre, New Delhi - 110025
CIN : U65900DL2020PLC366027

Appendix IV [see Rule 8(1)] Possession Notice (for immovable property)

Whereas, the undersigned being the Authorized Officer of the Shivalik Small Finance Bank Ltd. banking company within the meaning of the Banking Regulation Act, 1949 having it's Registered Office at 501, Salcon Aurum Jasola District Centre, New Delhi - 110025 and Head office at 6th Floor, Tower- 3, India Glycols Building, Plot no. 2B, Sector 126, Noida - 201304 under Securitisation and Reconstruction of Financial Assets and Enforcement of Security Interest Act, 2002 ("SARFAESI Act") and in exercise of the powers conferred under sections 13 (12) read with Rule 3 of the Security Interest (Enforcement) Rules, 2002 issued a Demand Notice calling upon the borrower/s / parties to repay the amount mentioned in the notice within 60 days from the date of receipt of the said Demand Notice.

The below mentioned Borrower/s / Guarantor/s /Mortgagor having failed to repay the amount, notice is hereby given to the Borrower/s / Guarantor/s /Mortgagor and the public in general that the undersigned has taken Symbolic possession of the properties described herein below in exercise of powers conferred on him / her under Section 13(4) of the said Act read with Rule 8 of the said Rules.

The borrower's attention is invited to provisions of sub –section (8) of section 13 of the Act, in respect of time available, to redeem the secured assets.

The Borrower/s / Guarantor/s /Mortgagor mentioned herein below in particular and the public in general is hereby cautioned not to deal with the properties and any dealings with the properties will be subject to the charge of the Shivalik Small Finance Bank Ltd., along with future interest at the contractual rate and substitute interest, incidental expenses, costs and charges etc.

Name of the Borrower(s)/ Guarantor(s)/ Mortgagor(s)	Description of the Immovable Properties	Demand Notice Date & Amount & Possession Notice Date & Account No.
1. M/s National Construction (Borrower) Prop-Mohd Shariq Minai R/o H.No. 602/1893, Aawadh Enclave, Dubagga hardoi Road, Lucknow, U.P.-227107and **2.Mohd Shariq Minai (Mortagagor)** R/o H.No. 602/1893, Aawadh Enclave, Dubagga hardoi Road, Lucknow, U.P.-227107	Residential Property measuring Area of 139.405 sq. mts. situated at Plot Part of Khasra No. 91, Begariya, Ward Kanhaiya Madhopur, Pargana, Tehsil & Distt. Lucknow, Registered in the office of Sub Registrar Lucknow, Bahi No.1, Zild No.-5770, Pg No.-165/190, S.No.-5371 on 14-09-2018. MEASUREMENT PROPERTY OWNED BY: Mohd. Shariq Minai. Immovable Asset/s/ Property Bounded by: East : Others Plot, West : House of Jameel Ahmad, North : Rasta 20 ft Wide, South : Others Plot	**Demand Notice Date:-** 06.04.2021 **Possession Notice Date:** 23.06.2021 **Outstanding Amount:** ₹ 51,25,361/- (Rupees Fifty One Lakhs Twenty Five Thousand three Hundred and Sixty One Only)
1. M/s Balaji Info Enterprises, Prop-Rohit Arora (Borrower/Mortagagor) s/o Amarnath AroraR/o 2/11 Sector-2, Vikas Nagar, Behind Pappu store, Lucknow-226022, **2. Mr. Roshan Nadeem (Guarantor)** R/o 443/373,Mishri ki bagiya, Purana Burf Khana, Thakurganj, Chowk,Lucknow-226003	Open Plot measuring Area of 520.26 sq. mts. situated at Plot.No. 11, 12, 17 & 18, Khasra No. 593, 595 & 597, Gram Naubasta Kala, Pargana, Tehsil & Distt. Lucknow, Registered in the office of Sub Registrar-Dadri, Bahi No.1, Zild No.-21951, Pg No.-287/406, S.No.-1118 on 22-01-2019 MEASUREMENT PROPERTY OWNED BY: Mr. Rohit Arora. Immovable Asset/s/ Property Bounded by: East : Plot of Shambhu Nath, West : 20 ft wide rasta, North : Bhukhand No. 10 or 16, South : Part of Khasra No. 593	**Demand Notice Date:-** 05.04.2021 **Possession Notice Date:** 19.06.2021 **Outstanding Amount:** ₹ 32,78,075/- (Rupees Thirty Two Lakhs seventy Eight Thousand and Seventy Five Only)

Date: 25.06.2021 **Place: Lucknow** **For Shivalik Small Finance Bank Ltd. , Authorised Officer**

इंडियन बैंक Indian Bank

इलाहाबाद ALLAHABAD

Zonal Office Lucknow, New Building, 2nd Floor, Hazratganj, Lucknow-226001, Ph.: 0522-2286272, 2287283 Fax : 2288033, Email: zolucknow@indianbank.co.in

DEMAND NOTICE

NOTICE U/S 13 (2) of the Securitisation and Reconstruction of Financial Assets and Enforcement of Security Interest Act 2002

Whereas the undersigned being the Authorized officer of **Indian Bank (Erstwhile Allahabad Bank)** Issued Demand Notices under Section 13 (2) of SARFAESI ACT 2002 to the Borrower's/Guarantor's herein below mentioned, Consequent upon the dispatch of such Notices through Post And returned Bank undelivered from the Borrower's/Guarantor's addresses. Through this Publication they are hereby called upon to repay the amount within 60 days from the date of publication of said notice failing which the bank will take the possession of the immovable and movable property will sell it through the process in exercise of powers conferred under section 13(12) read with rule 8 & 9 of the security interest (Enforcement) Rules 2002.

Sl. No	Name & Address of the Borrower(s)/ Guarantor(s)/Date of Demand Notice	Outstanding Amount	Description of the Property
	Branch : Vikas Bhawan, Barabanki		
1.	**Borrower & Mortgagor : Smt. Suneeta Verma, W/o Shri Shiv Narayan Verma,** Near- Lalkothi, Lakhpedabaagh, Barabanki **Guarantor : 1. Shri Shiv Narayan Verma S/o Sahaj Ram,** Near- Lalkothi, Lakhpedabaagh, Barabanki **2. Shri Satyaman Singh S/o Sohan Lal,** House No. 361, Sahabpur - 4, Tehsil Nawabganj, Barabanki **3. Shri Shailendra S/o Ram Khelawan,** House No. 136, Ichaulia Safdarganj, Tehsil Nawabganj, Barabanki **Demand Date : 17.06.2021**	**Rs. 1425943/-** as on 31.03.2021 + interest thereon	**Mortgaged Assets :** Sale deed dated 24.04.2013 book no. 1 Cover No. 6595 Page No. 277 to 300 Serial No. 7091 Area 46.45 Sq.mtr, Registered with Sub Registrar Nawabganj Barabanki Dated 24.04.2013 and property is situated at Badel Bahar Seema Nagar Parishad, Barabanki and property is surrounding as - **East:** Rasta, **West:** House of Baccha Singh, **North:** House of Ankit Srivastava, **South:** House of Vinay Kumar Singh
2.	**Borrower & Mortgagor : Shri Rajneesh Kumar S/o Shri Rati Pal,** Address - L-5/75 Near Telephone exchange, Awas Vikas Colony, Barabanki - 225001 **Guarantor : Shri Rati Pal S/o Shri Bhagauti Prasad,** Address - L-5/74 Near Telephone exchange, Awas Vikas Colony, Barabanki - 225001 **Demand Date : 17.06.2021**	**Rs. 976410/-** as on 31.03.2021 + interest thereon	**Mortgaged Assets :** House No. L-5/75 situated at Obri Grah